



**PANDUAN RINGKASAN PENGGUNA AWAM  
UNTUK  
MEMOHON & MENEMPAH  
PROGRAM SKM  
MELALUI LAMAN e-JPK**

**BRIEF USER GUIDE ON  
CENTRALIZED PUBLIC REGISTRATION  
FOR SKM COURSES VIA  
e-JPK PORTAL**

**JABATAN PEMBANGUNAN KEMAHIRAN  
KEMENTERIAN SUMBER MANUSIA  
MALAYSIA**

# KANDUNGAN (TABLE OF CONTENTS)

## MUKA-SURAT PAGE

<b>A) INTRODUCTION TO ONLINE REGISTRATION</b>	
A-1) PROCESS FLOW	1
A-2) MENU SELECTION FROM MAIN SCREEN	2
A-3) FIRST TIME LOG IN	3
<b>B) NATURE OF APPLICATION</b>	4
B-1) APPLICANT'S DETAILS	5
B-2) CANDIDATE DETAILS	6
B-3) ACADEMIC DETAILS	7
B-3-1) ADDITIONAL ACADEMIC SUBJECTS	8
B-4) QUALIFICATION DETAILS	9
<b>C) COURSE SELECTION &amp; SEAT BOOKING</b>	10
C-1) SEAT BOOKING FOR SKM COURSES	11
C-2) FINAL CHECK ON APPLICATION & CONFIRM BOOKING	12
<b>D) CHECKING ON APPLICATION STATUS</b>	13
D-1) ACCESSING SYSTEM TO CHECK APPLICATION STATUS	14
D-2) ADD / DELETE APPLICATION	15
D-3) CANCELLING APPLICATION	16

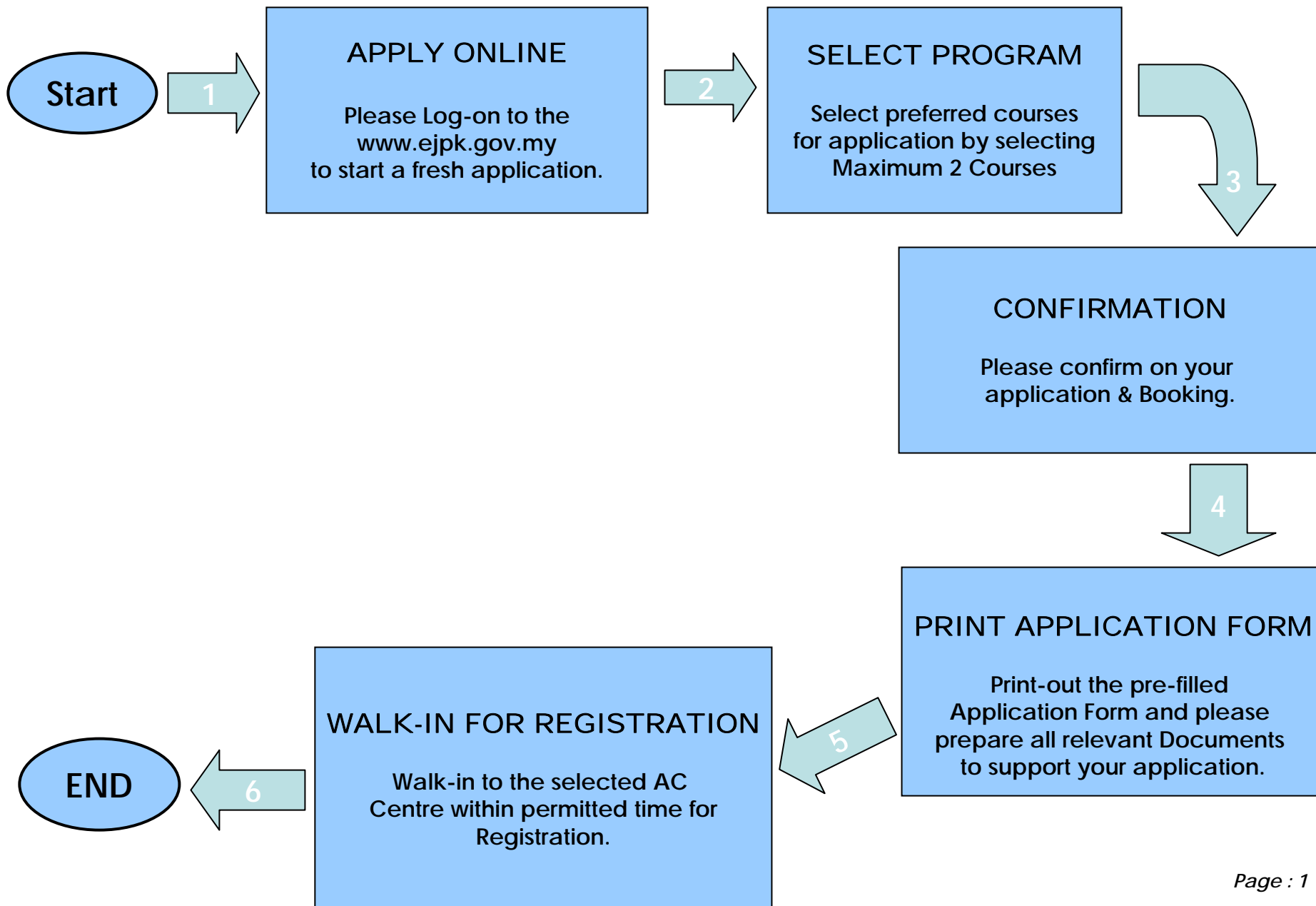

01 Pegguna Awam	02 Pegguna eJPK	03 SKM Maklumat Sijil Kemahiran Malaysia	04 SKM-PPT Maklumat Pentauliahan Pencapaian Terdahulu	05 SLDN Maklumat Sistem Latihan Dual Nasional	09 F . A . Q Soalan Lazim
--------------------	--------------------	---	--	--	---------------------------------

### PENGGUNA AWAM

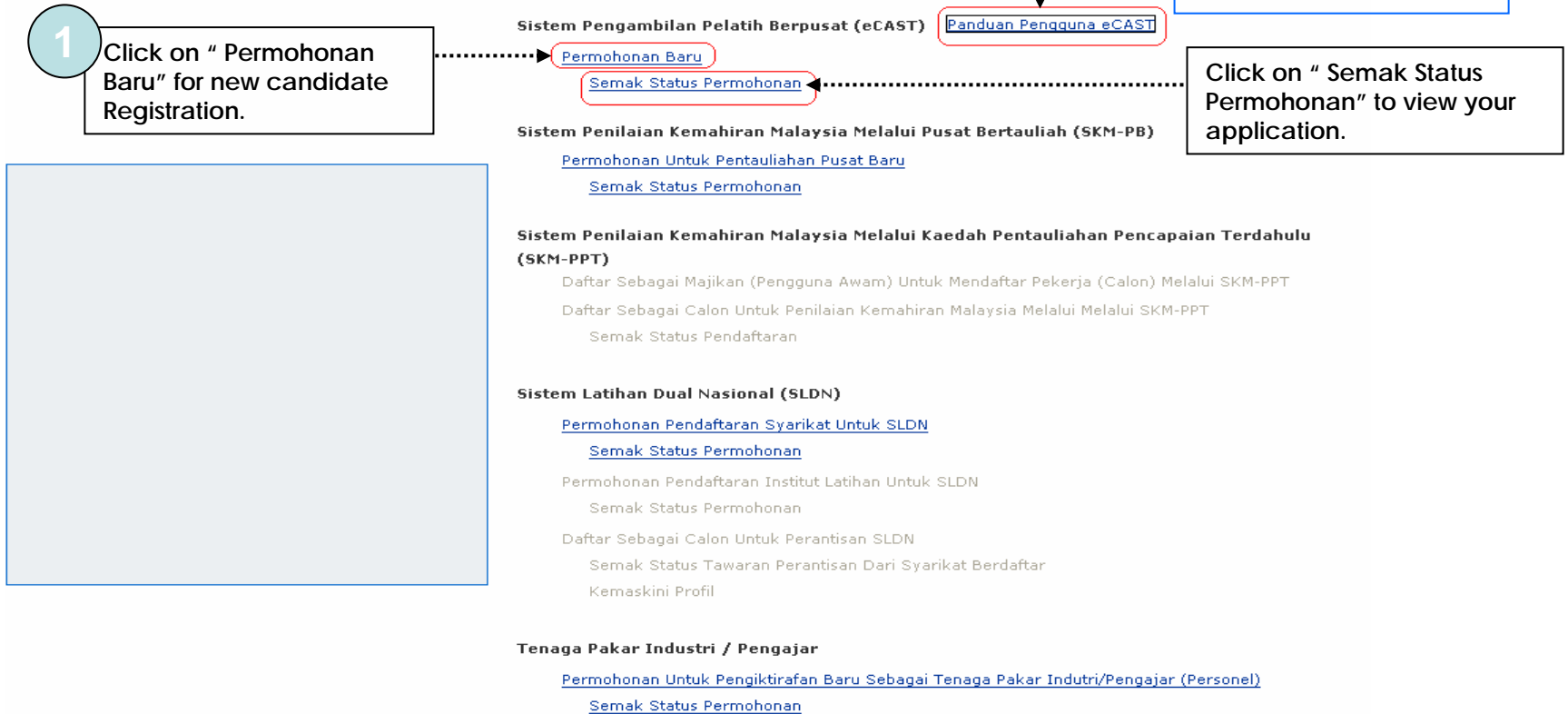

[Informasi mengenai SKM](#) | [Informasi mengenai PPT](#) | [Informasi mengenai SLDN](#)

01  
Pengguna Awam

02  
Pengguna eJPK

03  
Maklumat Sijil  
Kemahiran Malaysia  
SKM

04  
Maklumat Pentauliahan  
Pencapaian Terdahulu  
SKM-PPT

05  
Maklumat Sistem  
Latihan Dual Nasional  
SLDN

09  
F . A . Q  
Soalan Lazim

**PENDAFTARAN CALON UNTUK SISTEM PENGAMBILAN PELATIH  
BERPUSAT (eCAST) – SIJIL KEMAHIRAN MALAYSIA**

No. Kad Pengenalan	<input type="text" value="850203041203"/>
ID Pengguna	<input type="text" value="HAZMIR"/>
Kata laluan	<input type="password" value="•••••"/>
Sah Kata laluan	<input type="password" value="•••••"/>

**Please key in your "IC" number  
ID Pengguna and Kata Laluan as  
you prefer.**  
**Note:**  
**Please follow the given example  
On the left.**

After complete fill up the  
column please click 'Daftar'

\* Sila dapatkan Adobe Acrobat Reader secara percuma untuk membuka borang permohonan atau laporan di  
<http://www.adobe.com/products/reader/>

Laman Utama

Daftar keluar

## JENIS PERMOHONAN

Jenis  
Permohonan

Daftar Oleh

Maklumat Calon

Maklumat  
AkademikMaklumat  
Mata PelajaranMaklumat  
KelayakanPilihan Program  
& PusatPengesahan  
Permohonan

Rekod Telah Disimpan

Message "Rekod Telah Disimpan"  
Will display once page is saved.

## Penerimaan Permohonan Pengambilan Ke Dalam Pusat Yang Ditaulliah Oleh JPK

Mohon Untuk \*

[Pilih Salah Satu] ▼  
[Pilih Salah Satu]  
Sendiri  
Bagi Pihak Calon

- 1) Select "**Sendiri**" for self registration
- 2) Select "**Bagi pihak calon**" if you are registering on behalf candidates.  
(e.g : Parents registering for children)

Perlu Bantuan Kewangan \*

[Pilih Salah Satu] ▼  
[Pilih Salah Satu]  
Tidak Perlu  
Perlu

*If you have selected "**Bagi Pihak Calon**"  
please complete the fields on "B-1"  
on the next page.*

Jenis Kursus Kemahiran \*

Sijil Kemahiran Malaysia (SKM) ▼

Simpan

Click " Simpan" to save the  
Information before proceed  
to the next page.

## DAFTAR OLEH

Jenis Permohonan
Daftar Oleh
Maklumat Calon
Maklumat Akademik
Maklumat Mata Pelajaran
Maklumat Kelayakan
Pilihan Program & Pusat
Pengesahan Permohonan

## Bahagian A - Daftar Oleh (Perlu di isi, jika pendaftaran adalah bagi pihak calon)

Warganegara *	<input type="text" value="MALAYSIA"/>
No. K/P Baru / Id lain / Pasport*	<input type="text" value="550505145555"/>
Nama *	<input type="text" value="AHMAD BASRI B AHMAD ISMAIL"/>
Hubungan Dengan Calon*	<input type="text" value="Ibu-Bapa"/>
Sila Nyatakan	<input type="text"/>
No. Telefon	<input type="text" value="03-20303030"/>
No. Telefon Bimbit	<input type="text" value="012-2303030"/>
Alamat e-Mel	<input type="text" value="ahmad@gmail.com"/>

1  
Please Fill up Personal details.

Fill up at least one of the following fields

Simpan

2

Click " Simpan " to save the information, before proceed to the next page.

MAKLUMAT CALON

- Jenis Permohonan
- Daftar Oleh
- Maklumat Calon
- Maklumat Akademik
- Maklumat Mata Pelajaran
- Maklumat Kelayakan
- Pilihan Program & Pusat
- Pengesahan Permohonan

**Bahagian B - Maklumat Peribadi Calon (Pelajar)**

Warganegara \*

No. K/P Baru / Id lain / Passport \*

Nama\*

Gambar

Tarikh Lahir \*

Jantina \*

Taraf Perkahwinan \*

Bangsa \*

Lain-lain (Bangsa)

Bumiputera \*

Kategori \*



1

Please fill up the fields on required information.

**Alamat Kediaman**

Alamat \*

Poskod \*

Bandar \*

Negeri \*

Negara \*

**Alamat Surat-Menyurat**

Alamat \*

Poskod \*

Bandar \*

Negeri \*

Negara \*

No. Telefon

No. Telefon Bimbit

Alamat e-Mel

2

Click this button to copy The above address "if" Mailing address is same As above.

Fill up at least one of the following fields

3

Click " Simpan" to save the information, before proceed to the next page.

## MAKLUMAT AKADEMIK

Jenis Permohonan
Daftar Oleh
Maklumat Calon
<b>Maklumat Akademik</b>
Maklumat Mata Pelajaran
Maklumat Kelayakan
Pilihan Program & Pusat
Sah Tempahan

## Rekod Telah Disimpan

**Bahagian C - Maklumat Keputusan Akademik Tertinggi (Wajib)**

Jenis Kelayakan *	SPMV (Sekolah Vokasional) ▼
Sila Nyatakan	<input type="text"/>
Tahun *	2004
Nama Sekolah / Institut *	SEKOLAH MENENGAH (K) DESA AMAN
Gred / Agregat *	2

**Mata Pelajaran**

Bahasa Malaysia \*

Bahasa Inggeris \*

Matematik \*

Sains \*

Sejarah \*

**Keputusan**

A

B

B

C

C

Simpan

Please fill up all the required Academic Information's.

Go to next screen if you Have additional subject Information.

KELAYAKAN SKM

- Jenis Permohonan
- Daftar Oleh
- Maklumat Calon
- Maklumat Akademik
- Maklumat Mata Pelajaran
- Maklumat Kelayakan
- Pilihan Program & Pusat
- Pengesahan Permohonan

**Bahagian C - Maklumat Keputusan Akademik Tertinggi (Tambahan)**

Mata Pelajaran \*

Keputusan \*  (Contoh: Lulus , Gagal , A1, A2 ....)

Mata Pelajaran Lain-lain	Keputusan		
MATEMATIK: TAMBAHAN	A1	<a href="#">Kemaskini</a>	<a href="#">Hapus</a>

3 If want add more Academic Informations Please click "Tambah Mata Pelajaran Lain-lain"

2 Example after click "Tambah" information will save

1 Please fill up the subject and click "Tambah" to Add more subjects and save This page.

4 Click "Kemaskini" If want to Update Information

5 Click "Hapus" If want to Delete Information

## KELAYAKAN SKM

Jenis Permohonan	<b>Bahagian D - Maklumat Kelayakan Sijil Kemahiran (jika ada)</b>	
Daftar Oleh	Jenis Sijil *	Sijil <input type="button" value="v"/>
Maklumat Calon	Tahun *	2001
Maklumat Akademik	No. Siri Sijil *	A00007
Maklumat Mata Pelajaran	Kod NOSS *	 A-010-1 Pembuat Perabot
<b>Maklumat Kelayakan</b>	Institusi Latihan*	<input type="text" value="PUSAT LATIHAN MURNI"/> <input type="button" value="Tambah"/> <input type="button" value="Padam"/>
Pilihan Program & Pusat		
Pengesahan Permohonan		

1 Please click on the drop down menu To select certificate type.

2 Click "Kod NOSS" to select Noss Program

3 Click "Tambah" to add and save this page.

4 Click "Tambah Kelayakan" for Additional Certification if there Is any.

[Tambah Kelayakan](#)

**MAKLUMAT PROGRAM**

Jenis Permohonan
Daftar Oleh
Maklumat Calon
Maklumat Akademik
Maklumat Mata Pelajaran
Maklumat Kelayakan
<b>Pilihan Program &amp; Pusat</b>
Pengesahan Permohonan

**Tiada rekod yang dijumpai.**

**Pendaftaran & Permohonan Tempat Untuk Kursus Kemahiran yang Ditawar Oleh Pusat Bertauliah**

**NOTIS**

Anda boleh memohon maksimum 2 (DUA) tempat untuk Program Kursus Kemahiran (Satu Program - Satu Pusat Bertauliah)

Anda dikehendaki menghadirkan diri di Pusat Bertauliah pilihan anda sebelum atau selewat-lewatnya pada :

(Jika gagal berbuat demikian, permohonan tersebut akan DIBATALKAN)

Bagi permohonan dalam senarai menunggu, anda perlu menyemak status permohonan anda dari masa ke semasa.

**Senarai Kursus Kemahiran & Pusat Bertauliah Yang Anda Pilih**

[Permohonan Kursus Kemahiran](#)

Seterusnya >>

Please click on "[Permohonan Kursus Kemahiran](#)" to proceed on booking available seats on offered SKM programs.

Important Notice for Students Information

# SEAT BOOKING FOR SKM COURSES. - TEMPAHAN TEMPAT UNTUK PROGRAM KURSUS KEMAHIRAN-

PERMOHONAN KURSUS KEMAHIRAN

- Jenis Permohonan
- Daftar Oleh
- Maklumat Calon
- Maklumat Akademik
- Maklumat Mata Pelajaran
- Maklumat Kelayakan
- Pilihan Program & Pusat
- Pengesahan Permohonan

**PERMOHONAN KURSUS KEMAHIRAN**

Nama Pusat Bertauliah:

Sektor Pilihan Saya:  Pilih / Padam

Program Pilihan Saya:  Pilih / Padam

Program Yang Ditawar Bermula Dari Bulan:  (Dan Keatas) Pilih / Padam

Negeri Pilihan Saya:  Pilih / Padam

Kumpulan Pusat:  Pilih / Padam

Search function

Click "Butiran" To get more information On offered SKM Course.

**NOTIS**  
Anda boleh menempah maksimum 2 (DUA) tempat untuk Program Kursus Kemahiran (Satu Program - Satu Pusat Bertauliah)

**Senarai Program Kursus Kemahiran Yang Ditawar Oleh Pusat Bertauliah Berkenaan. Buka Untuk Permohonan**

	Nama Program (Kod)	No. Pengambilan	Tempoh Program	Jenis Pengambilan	Nama Pusat Bertauliah	Fi Program (RM)	Tempat Kekosongan	Tempat Kekosongan Senarai Menunggu	
<input checked="" type="checkbox"/>	Juruteknik Kepingan Logam (H-070-3)	K01015-H-070-3-0032	10 Jan 2009-09 Jan 2010	Sepenuh Masa	PUSAT KEMAHIRAN TEKNOLOGI (CAW PENDANG)	3500.00	1	1	<a href="#">Butiran</a>
<input checked="" type="checkbox"/>	Jurubina Bangunan (B-010-1)	L00009-B-010-1-0001	01 Feb 2009-04 Feb 2010	Sepenuh Masa	OXFORD TRAINING INSTITUTE	500.00	14	15	<a href="#">Butiran</a>
<input type="checkbox"/>	Pembuat Perabot (A-010-1)	PB001-A-010-1-0077	03 Feb 2009-02 Feb 2010	Sepenuh Masa	INSTITUT LATIHAN PERINDUSTRIAN (KL)	3888.00	4	5	<a href="#">Butiran</a>
<input type="checkbox"/>	Pembuat Perabot (A-010-1)	PB001-A-010-1-0077	03 Feb 2009-02 Feb 2010	Sepenuh Masa	INSTITUT LATIHAN PERINDUSTRIAN (KL)	3888.00	4	5	<a href="#">Butiran</a>

**1**  
Please select preferred Courses & AC Centre. Please be aware that you are allowed to Choose maximum 2 courses.

**2**  
Please Click on this button to Book the selected program with Respective AC Centre.

**3**  
Click "Keluar" to view the Selected Centre & Program.

### PENGESAHAN PERMOHONAN

Jenis Permohonan
Daftar Oleh
Maklumat Calon
Maklumat Akademik
Maklumat Mata Pelajaran
Maklumat Kelayakan
Pilihan Program & Pusat
Pengesahan Permohonan

#### Semakan & Pengesahan Permohonan

##### Bahagian

Bahagian	Status
A - Daftar Oleh	Tidak Perlu
B - Maklumat Peribadi Calon	Siap
C - Maklumat Keputusan Akademik Tertinggi	Siap
D - Maklumat Kelayakan Sijil Kemahiran	Siap
E - Pilihan Program Kemahiran & Pusat Bertauliah	Siap

Application Status

#### SILA AMBIL PERHATIAN

Permohonan ke atas Program Kemahiran & Pusat Bertauliah tadi belum lagi disahkan akan kekosongan tempat yang ditempah. Anda hendaklah membuat pengakuan ke atas maklumat yang diisi serta tekan butang SAH & HANTAR UNTUK PERMOHONAN KURSUS YANG DIPILIH untuk memastikan permohonan anda diterima dan disahkan.

Saya mengaku bahawa maklumat yang diisi dalam permohonan ini adalah benar. Saya memahami bahawa sekiranya ada di antara maklumat ini didapati palsu, maka permohonan saya akan DIBATALKAN.

SAH & HANTAR UNTUK TEMPAHAN TEMPAT YANG DIPILIH

BATALKAN PERMOHONAN INI

Cetak

1

Please tick the check box to Acknowledge & Confirm Your registration.

2

Please click this button To send your application To the selected AC Centre.

3

Press "Cetak" to Print Application Form

01  
Pegguna Awam

02  
Pegguna eJPK

03  
SKM  
Maklumat Sijil  
Kemahiran Malaysia

04  
SKM-PPT  
Maklumat Pentauliahan  
Pencapaian Terdahulu

05  
SLDN  
Maklumat Sistem  
Latihan Dual Nasional

09  
Soalan Lazim  
F.A.Q

### PENGGUNA AWAM

Click on "Semak Status Permohonan"  
To check latest updates on registration.

#### Sistem Pengambilan Pelatih Berpusat (eCAST) [Panduan Pengguna eCAST](#)

[Permohonan Baru](#)

[Semak Status Permohonan](#)

#### Sistem Penilaian Kemahiran Malaysia Melalui Pusat Bertauliah (SKM-PB)

[Permohonan Untuk Pentauliahan Pusat Baru](#)

[Semak Status Permohonan](#)

#### Sistem Penilaian Kemahiran Malaysia Melalui Kaedah Pentauliahan Pencapaian Terdahulu (SKM-PPT)

Daftar Sebagai Majikan (Pegguna Awam) Untuk Mendaftar Pekerja (Calon) Melalui SKM-PPT

Daftar Sebagai Calon Untuk Penilaian Kemahiran Malaysia Melalui Melalui SKM-PPT

[Semak Status Pendaftaran](#)

#### Sistem Latihan Dual Nasional (SLDN)

Permohonan Pendaftaran Syarikat Untuk SLDN

[Semak Status Permohonan](#)

Permohonan Pendaftaran Institut Latihan Untuk SLDN

[Semak Status Permohonan](#)

Daftar Sebagai Calon Untuk Perantisan SLDN

[Semak Status Tawaran Perantisan Dari Syarikat Berdaftar](#)

[Kemaskini Profil](#)

#### Tenaga Pakar Industri / Pengajar

[Permohonan Untuk Pengiktirafan Baru Sebagai Tenaga Pakar Industri/Pengajar \(Personel\)](#)

[Semak Status Permohonan](#)

01  
Pegguna Awam

02  
Pegguna eJPK

03  
SKM  
Maklumat Sijil  
Kemahiran Malaysia

04  
SKM-PPT  
Maklumat Pentauliah  
Pencapaian Terdahulu

05  
SLDN  
Maklumat Sistem  
Latihan Dual Nasional

09  
Soalan Lazim  
F . A . Q

### SEMAKAN STATUS PENDAFTARAN (eCAST) – SIJIL KEMAHIRAN MALAYSIA

No. Kad Pengenalan  
ID Pengguna  
Kata laluan

850203041203  
HAZMIR  
●●●●●●

Login

Please fill up your Log in Details,  
Must use same ID and Password  
as you register.

\* Sila dapatkan Adobe Acrobat Reader secara percuma untuk membuka borang permohonan atau laporan di  
<http://www.adobe.com/products/reader/>

**MAKLUMAT PROGRAM**

- Jenis Permohonan
- Daftar Oleh
- Maklumat Calon
- Maklumat Akademik
- Maklumat Mata Pelajaran
- Maklumat Kelayakan
- Pilihan Program & Pusat**
- Pengesahan Permohonan

**Pendaftaran & Permohonan Tempat Untuk Kursus Kemahiran yang Ditawar Oleh Pusat Bertauliah**
**NOTIS**

Anda boleh memohon maksimum 2 (DUA) tempat untuk Program Kursus Kemahiran (Satu Program - Satu Pusat Bertauliah)

Tarikh akhir pendaftaran program dengan Pusat Bertauliah pilihan anda adalah pada :

07 Jan 2009

(Jika gagal berbuat demikian, permohonan untuk tempat tersebut akan DIBATALKAN)

Bagi jenis permohonan dalam senarai menunggu, anda perlu menyemak status program pilihan anda dari semasa ke semasa untuk memastikan tempat yang dimohon oleh calon lain telah dilepaskan.

Permohonan Kursus Kemahiran

**Senarai Kursus Kemahiran & Pusat Bertauliah Yang Anda Pilih**

Nama Program	No.Pengambilan	Tempoh Program	Jenis Pengambilan	Nama Pusat Bertauliah	Fi Program (RM)	Status	Jenis Permohonan		
Juruteknik Kepingan Logam (H-070-3)	K01015-H-070-3-0032	10 Jan 2009 - 09 Jan 2010	Sepenuh Masa	PUSAT KEMAHIRAN TEKNOLOGI (CAW PENDANG) (K01015)	3500.00	Tunggu Untuk Pendaftaran Dengan Pusat	Senarai Utama	<a href="#">Maklumat Pengambilan</a>	<a href="#">Batal Permohonan</a>
Jurubina Bangunan (B-010-1)	L00009-B-010-1-0001	01 Feb 2009 - 04 Feb 2010	Sepenuh Masa	OXFORD TRAINING INSTITUTE (L00009)	500.00	Tunggu Untuk Pendaftaran Dengan Pusat	Senarai Utama	<a href="#">Maklumat Pengambilan</a>	<a href="#">Batal Permohonan</a>

Seterusnya >>>

Click on "Maklumat Pengambilan" to view the intake details

Click on "Batal Permohonan" to cancel booked seats for the program.

Current status on application.

Please register at selected Accredited Centre before the below mentioned date, with printed application forms and relevant supporting documents.

**PENGESAHAN PERMOHONAN**

Jenis Permohonan
Daftar Oleh
Maklumat Calon
Maklumat Akademik
Maklumat Mata Pelajaran
Maklumat Kelayakan
Pilihan Program & Pusat
<b>Pengesahan Permohonan</b>

**Semakan & Pengesahan Permohonan**
**Bahagian**

A - Daftar Oleh  
 B - Maklumat Peribadi Calon  
 C - Maklumat Keputusan Akademik Tertinggi  
 D - Maklumat Kelayakan Sijil Kemahiran  
 E - Pilihan Program Kemahiran & Pusat Bertauliah

**Status**

Tidak Perlu  
 Siap  
 Siap  
 Siap  
 Siap

BATALKAN PERMOHONAN INI

Cetak

Click on this button to Cancel all your application. Upon selecting this option, the seats which you have booked will be released to the next available candidate.

Press "Cetak" to Reprint Application Form